

Département du Puy de dôme



Commune de Verneugheol

Réunion ordinaire du 14 novembre 2014

Ordre du jour :

- Motion trésorerie de Bourg Lastic
- Listing abonnés poubelles
- Fonds de solidarité logements
- Chemin Le Montely
- Desserte forestière
- Colis de Noel
- Questions diverses

Présents :

Marc Bourrand	Stéphanie Devedeux	
Daniel Bouyon	Jean-Baptiste Legoueix	Jean-Louis Richin
Alexandra De rooij	Odette Legoy	Bernard Thomas
André Détiange	Isabelle Michon	Sarah Perrier

Début de la réunion : 20h00

Motion sur l'avenir de la Trésorerie

L'ensemble du conseil vote la motion concernant l'avenir de la Trésorerie de Bourg-Lastic



Objet : MOTION SUR L'AVENIR DE LA TRÉSORERIE

Monsieur le Président rappelle aux membres du Conseil que la Trésorerie de Bourg-Lastic dispose normalement de 3 postes d'agents en plus du Trésorier du Mont-Dore qui assure également la direction de ce poste. Or, suite à la mutation en août dernier d'un des agents qui traitait particulièrement les dépenses des collectivités, aucun agent n'a été nommé pour le remplacer et en période de congés, la Trésorerie ne fonctionnait qu'avec un seul agent, ce qui pose des problèmes dans les délais de traitement des mandats. Un agent du service de remplacement assure en ce moment quelques permanences mais cela ne peut perdurer ainsi.

Les élus, craignant que ce dysfonctionnement ne soit une raison invoquée pour la fermeture de la Trésorerie, demandent à la Direction des finances publiques de nommer sans tarder un agent titulaire sur le poste vacant à la Trésorerie de Bourg-Lastic afin que le service public assuré demeure de qualité et que les nombreuses collectivités et établissements publics dont elle a la charge au niveau comptable, puissent fonctionner normalement et tenir les délais légaux de paiement de leurs factures.

Fait et délibéré, le jour, mois et an que dessus.
Pour copie conforme.
Au registre sont les signatures.

Le Président
Soris SOUCHAL

Listing des abonnés au ramassage des poubelles

Révision de la liste des abonnés sachant que ce service est facturé aux abonnés présents le 1er juillet
Prévoir de rajouter une poubelle au Trabatergue

Fonds de solidarité logement

La mairie attribue des aides aux personnes nécessiteuses. En conséquence le conseil décide de ne pas répondre à la demande de fonds émise par le Conseil Général.

Chemin du Montely

Le Conseil autorise M. le Maire à organiser un référendum pour procéder à l'échange AD13 à AD80 et AD86

Déserte forestière

Le CRPF (Centre Régional de la Propriété Forestière) a fait une proposition de travaux pour lesquels des subventions seront demandées.

Le conseil propose de rajouter des pistes pour les tracteurs à Coussat

Département du Puy de dôme



Commune de Verneugheol

Divers

- Fayat : un compteur de voitures et de vitesse va être posé par l'équipement
- Prévoir de rajouter une poubelle au Trabatergue
- Pour Les TAP (Temps d'activités périscolaires), l'état donne 50 € par enfant qui sont reversés à la communauté de communes
- Suite au départ du locataire de l'école de Verneugheol une annonce va être passée pour en trouver un nouveau

Déserte forestière ci dessous



Légende

PROJET PLACE DE DEPOT

 point

PROJET AMENAGEMENT COMPLEMENTAIRE

 point

PROJET PISTE TRACTEUR

 Ligne

PROJET ROUTE GRUMIER

 Ligne

LIMITE DE COMMUNE

 Région

Place de dépôt existante

 point



Point Noir

 point

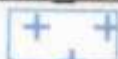
Forêt publique

 Région

UTILISATION ACTUELLE

 GRUMIER TOUT TEMPS (174)
 GRUMIER TEMPS SEC (102)

COMMUNE	CODE COMMUNE
Bourg-Lastic	BL
Briffons	BR
Cisterne-la-Fort	CF
Herment	HE
Lastic	LA
Messais	ME
Pondines	PR
Saint-Germain-pr s-Herment	SG
Saint-Sulpice	SS
Sauvagnat	SO
Savennes	SA
Tortebesse	TO
Verneugheol	VE



Département du Puy de dôme



Commune de Verneugheol

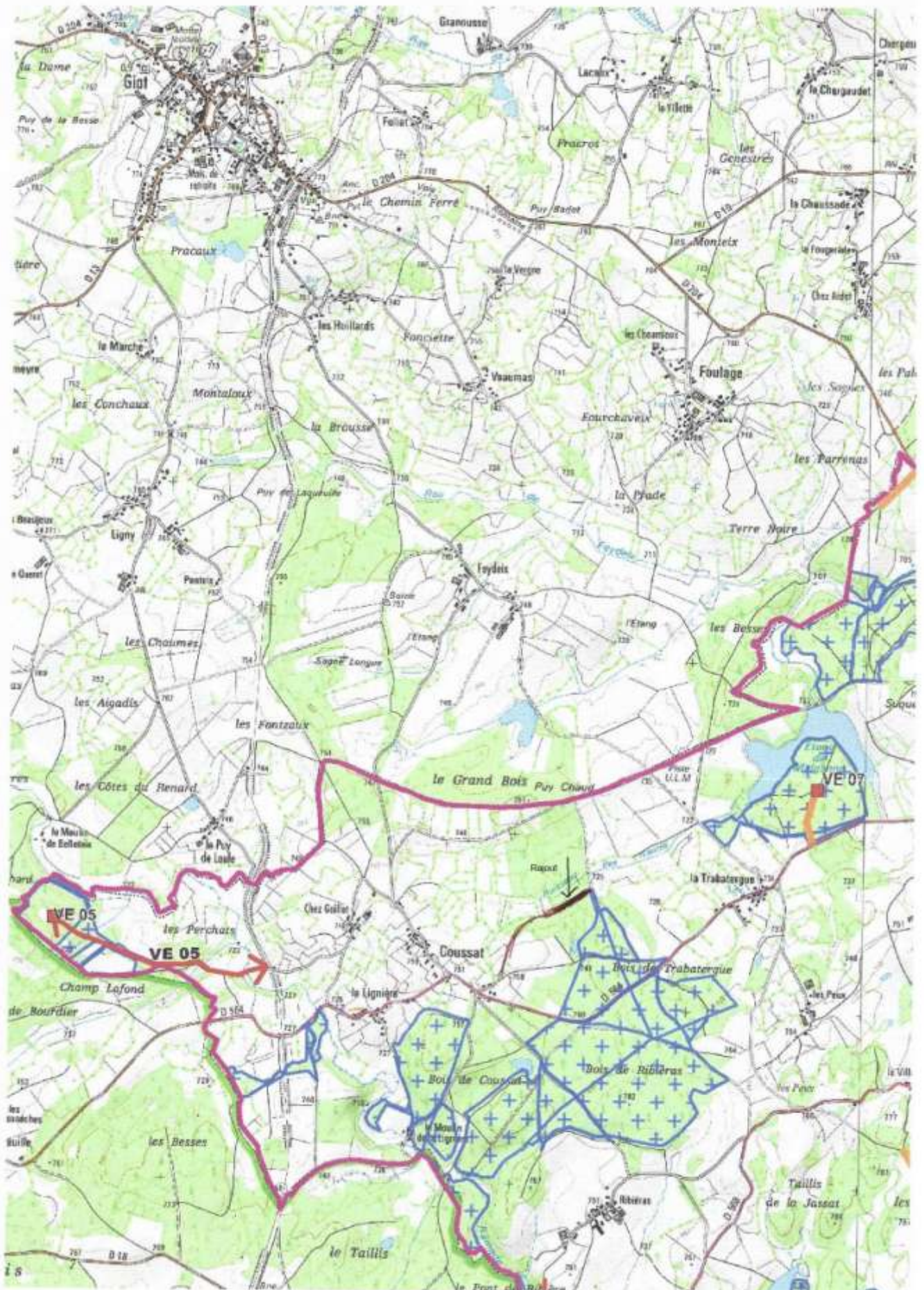

Département du Puy de dôme



Commune de Verneugheol

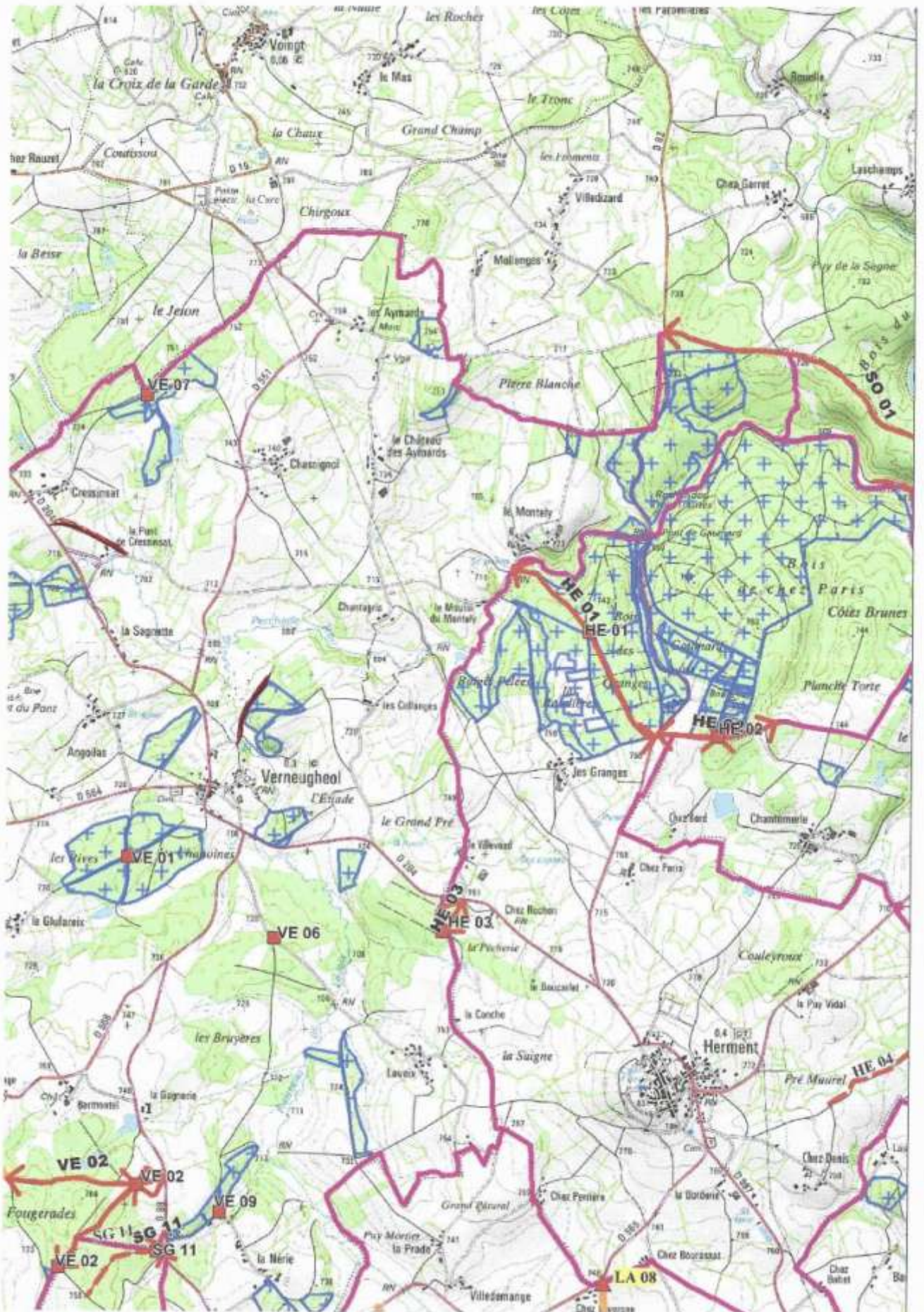

Département du Puy de dôme



Commune de Verneugheol

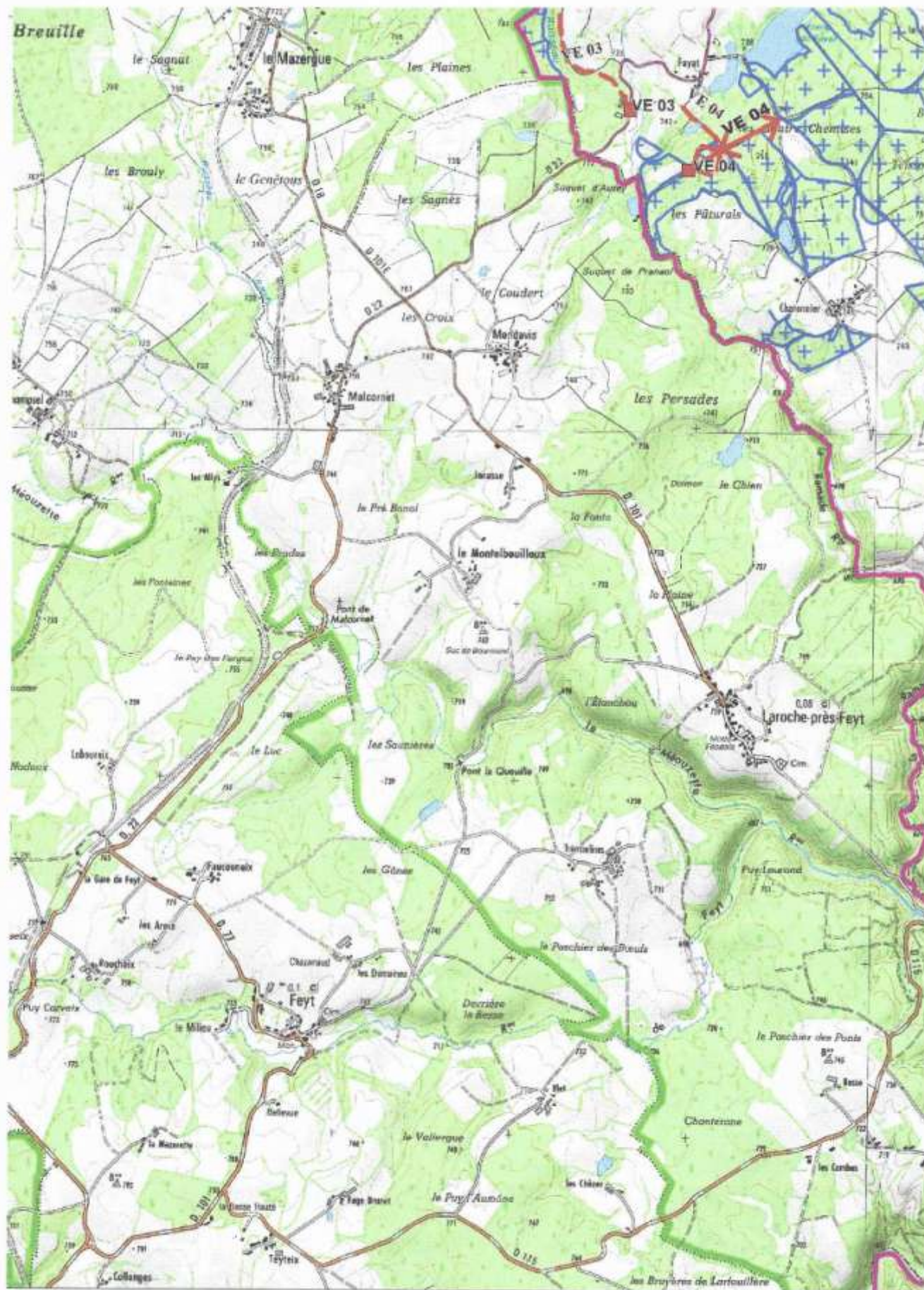

Département du Puy de dôme



Commune de Verneugheol

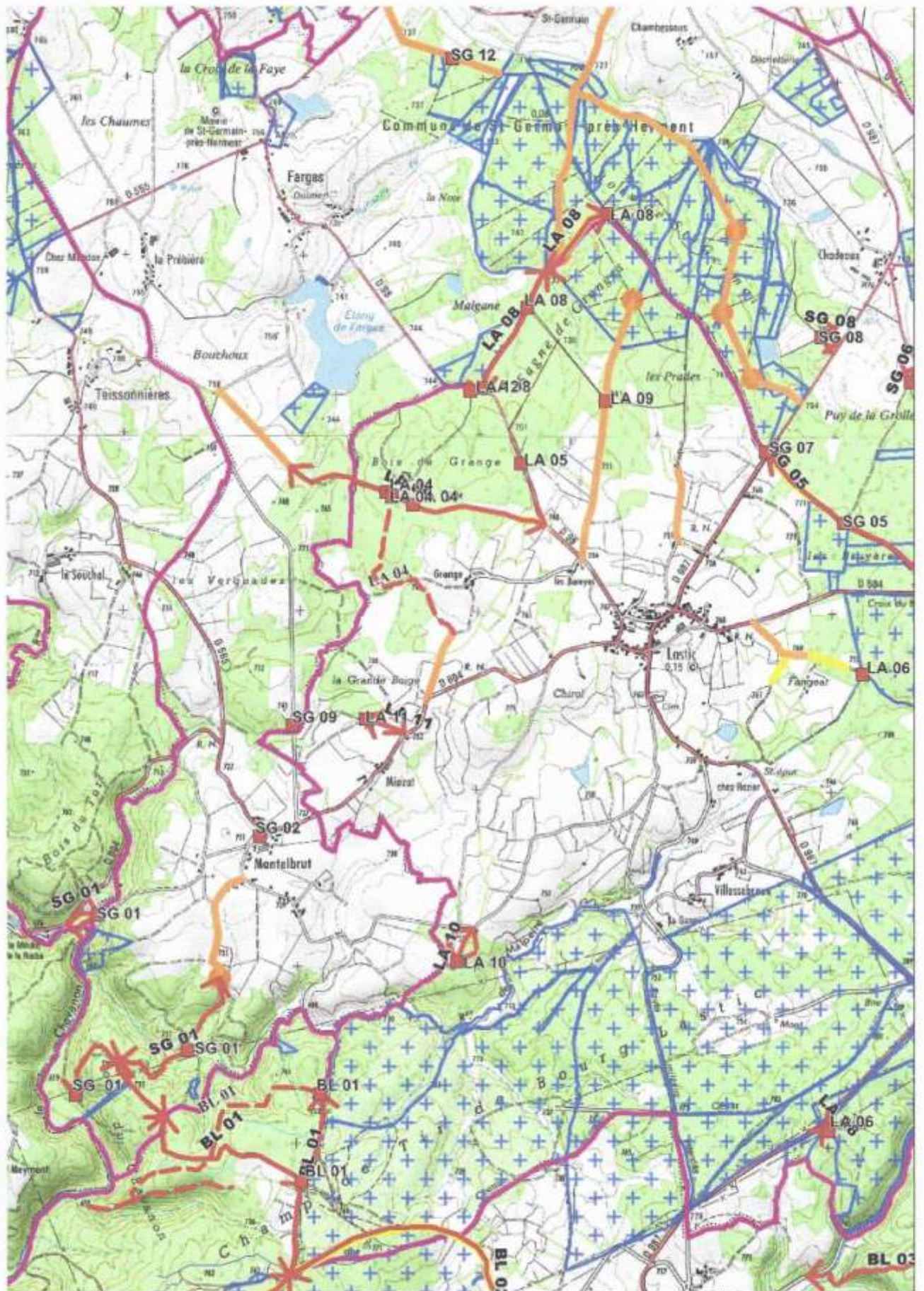

Département du Puy de dôme



Commune de Verneugheol

NOM DU PROJET	Sous projet	PISTE	QUANTITE	UNITE
HE 03	HE 03	Place de dépôt ou retournement	1	unité(s)
VE 02	VE 02	Place de dépôt ou retournement	1	unité(s)
VE 02	VE 02	Place de dépôt ou retournement	1	unité(s)
VE 02	VE 02	Route grumier	1569	m
VE 04	VE 04	Place de dépôt ou retournement	1	unité(s)
VE 04	VE 04	Piste tracteur	334	m
VE 04	VE 04	Route grumier	555	m
VE 05	VE 05	Place de dépôt ou retournement	1	unité(s)
VE 05	VE 05	Route grumier	1325	m